

Este documento se ha obtenido directamente del original que contenía la firma auténtica y, para evitar el acceso a datos personales protegidos, se ha ocultado el código que permitiría comprobar el original.

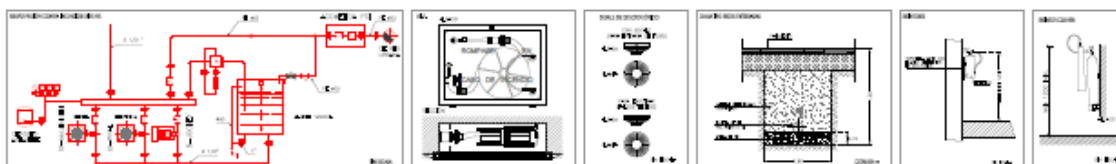
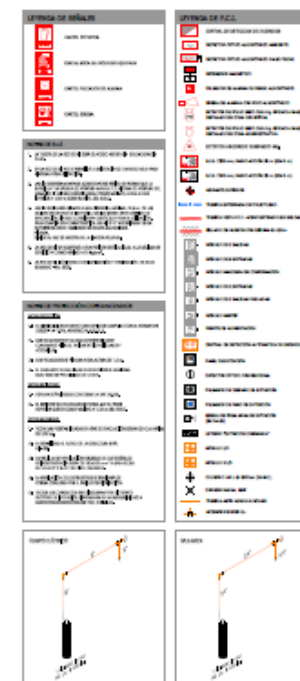
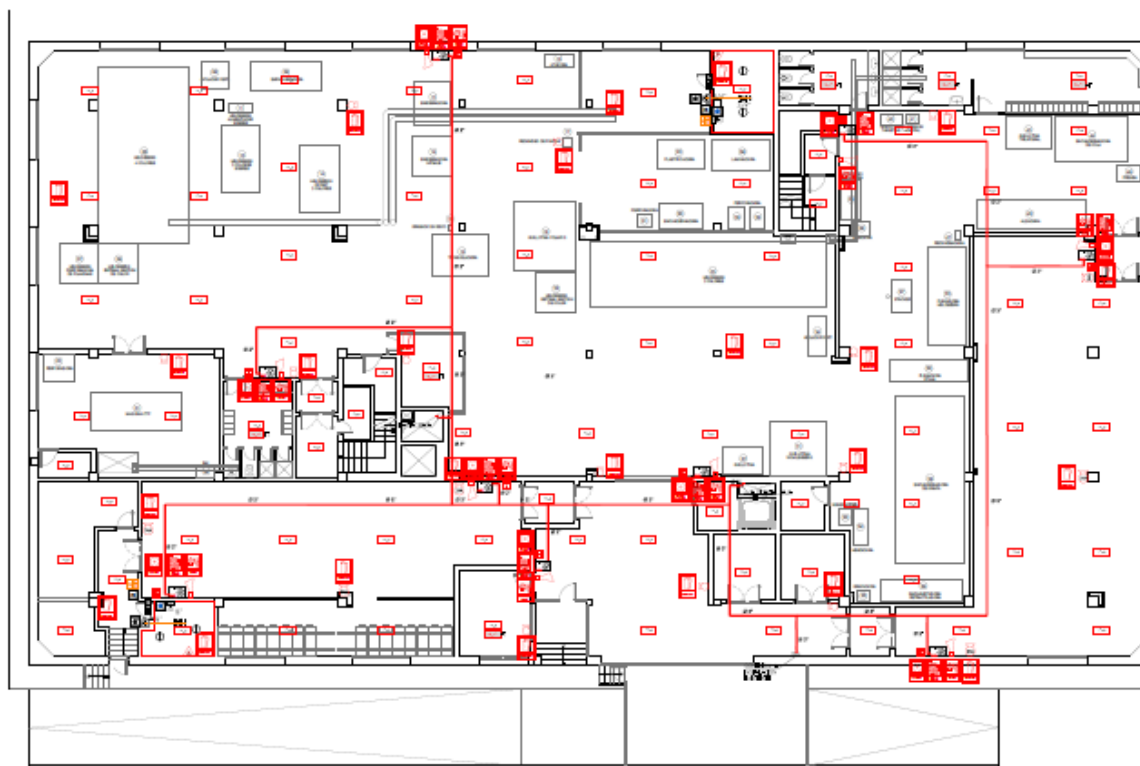

ACONDICIONAMIENTO INTEGRAL REESTRUCTURACIÓN Y SUSTITUCIÓN DE LAS INSTALACIONES DE LA SEDE DEL BOLETÍN OFICIAL DE LA COMUNIDAD DE MADRID

PROYECTO: COMISIÓN DE PRESIDENCIA, JUSTICIA Y ADMINISTRACIÓN LOCAL BOLETÍN OFICIAL DE LA COMUNIDAD DE MADRID

FECHA: 01/01/2010

INSTALACIÓN POL PLANTA SEMISÓTANO PCI01

FECHA: 01/01/2010

ANÁLISIS TÉCNICO DE LA PROYECTA

PROYECTO: 01/01/2010

Este documento se ha obtenido directamente del original que contenía la firma auténtica y, para evitar el acceso a datos personales protegidos, se ha ocultado el código que permitiría comprobar el original.

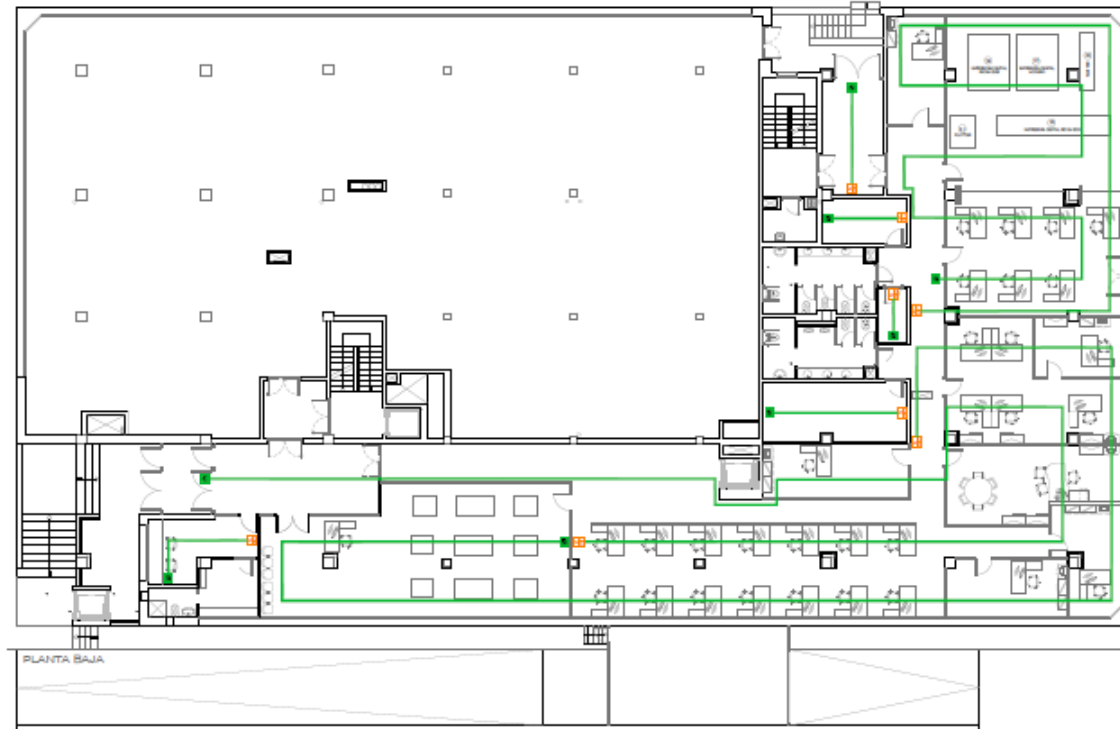

LEYENDA DE SÍMBOLOS DE DETECCIÓN POR RED	
	Área de red
	Área de red
	Red de datos
	Red de datos

LEYENDA DE SÍMBOLOS DE DETECCIÓN POR RED	
	Área de red
	Área de red
	Red de datos
	Red de datos

ACORDONAMIENTO INTEGRAL REESTRUCTURACIÓN Y SUSTITUCIÓN DE LAS INSTALACIONES DE LA REDE DEL BOLETÍN OFICIAL DE LA COMUNIDAD DE MADRID

CONSEJERÍA DE PRESIDENCIA, JUSTICIA Y ADMINISTRACIÓN LOCAL
BOLETÍN OFICIAL DE LA COMUNIDAD DE MADRID

Proyecto: CALLE VALDEPEÑAS, 1, 2.ª ALFOMBRERA

Instalación de P.O.I. DETECCIÓN ANALÓGICA PLANTA BAJA

Elaborado por: CARLOS MARTÍN PÉREZ

Revisado por: JUAN CARLOS MARTÍN PÉREZ

Fecha: 2017-12-15

Hoja: 1 de 1

Este documento se ha obtenido directamente del original que contenía la firma auténtica y, para evitar el acceso a datos personales protegidos, se ha ocultado el código que permitiría comprobar el original.

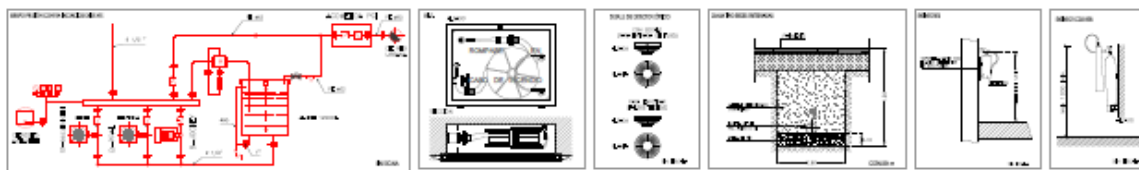
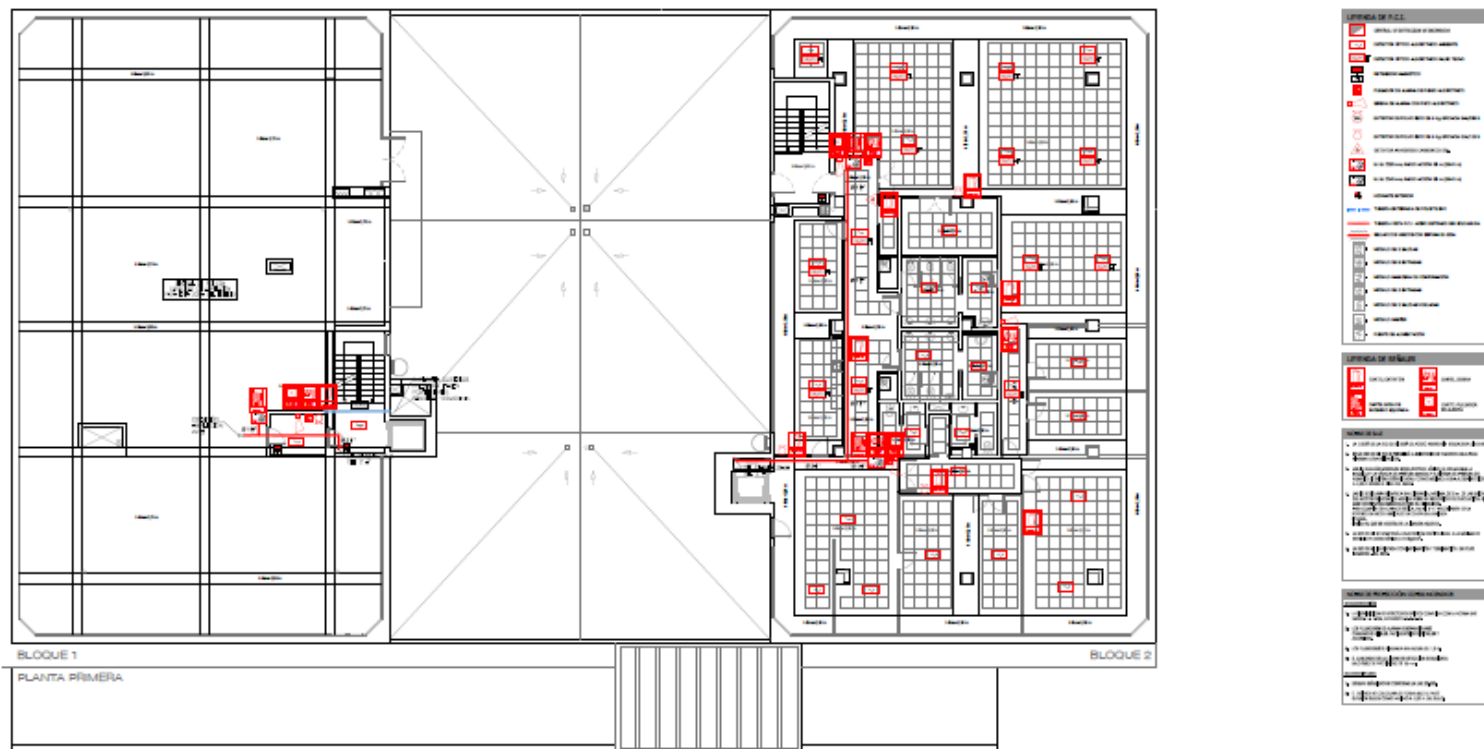
[illegible]

Este documento se ha obtenido directamente del original que contenía la firma auténtica y, para evitar el acceso a datos personales protegidos, se ha ocultado el código que permitiría comprobar el original.

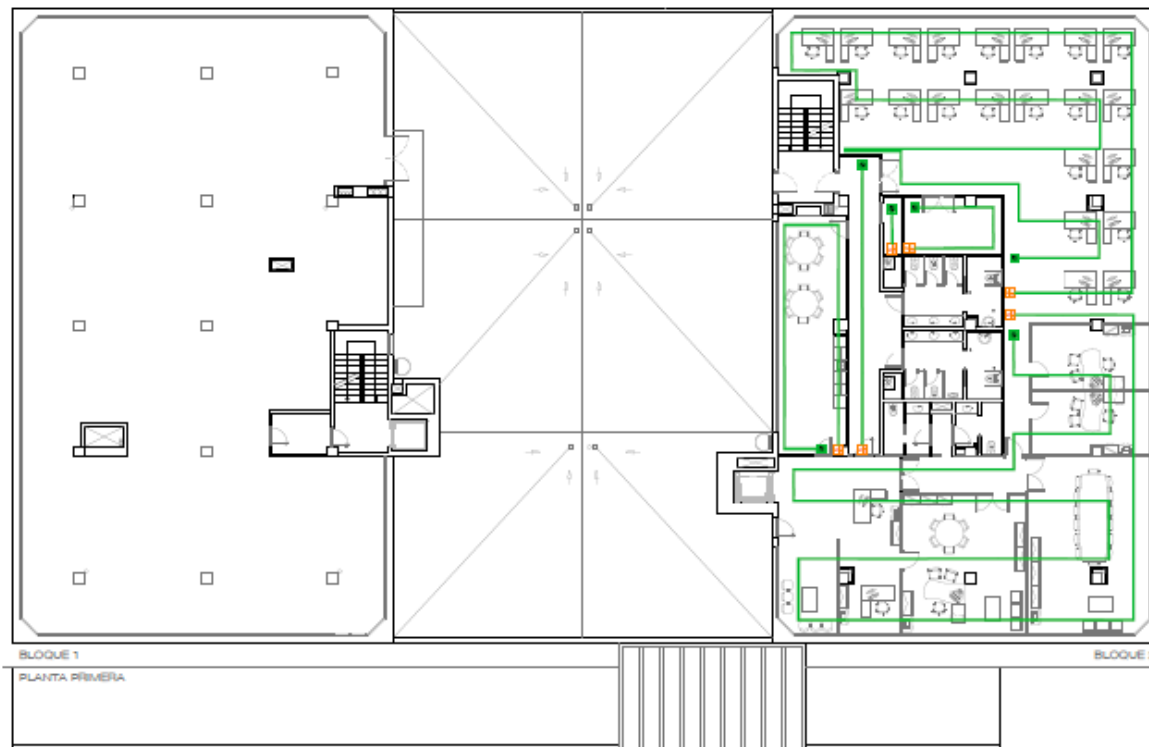

ACORDAMIENTO INTEGRAL REESTRUCTURACIÓN Y SUSTITUCIÓN DE LAS INSTALACIONES DE LA RED

BOLETIN OFICIAL DE LA COMUNIDAD DE MADRID

PRELIMINAR

CONSEJERÍA DE PRESIDENCIA, JUSTICIA Y ADMINISTRACIÓN LOCAL
BOLETÍN OFICIAL DE LA COMUNIDAD DE MADRID

FECHA: 06/07/2008
CLASIFICACIÓN: DISEÑO DE PLANTILLA E.I. - ALCORCÓN

INSTALACIÓN DE P.Q. DETECCIÓN ANALÓGICA. PLANTA PRIMERA

PROYECTO: PCI05
FECHA: 09-07-1999

DISEÑADOR: [Firma]
CARTELERA: [Firma]

ANÁLISIS, REPUESTO DE ANATOMÍA.

Este documento se ha obtenido directamente del original que contenía la firma auténtica y, para evitar el acceso a datos personales protegidos, se ha ocultado el código que permitiría comprobar el original.

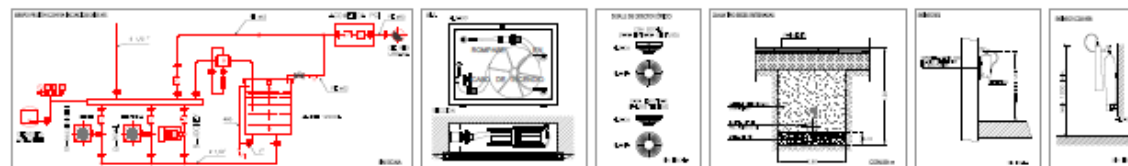
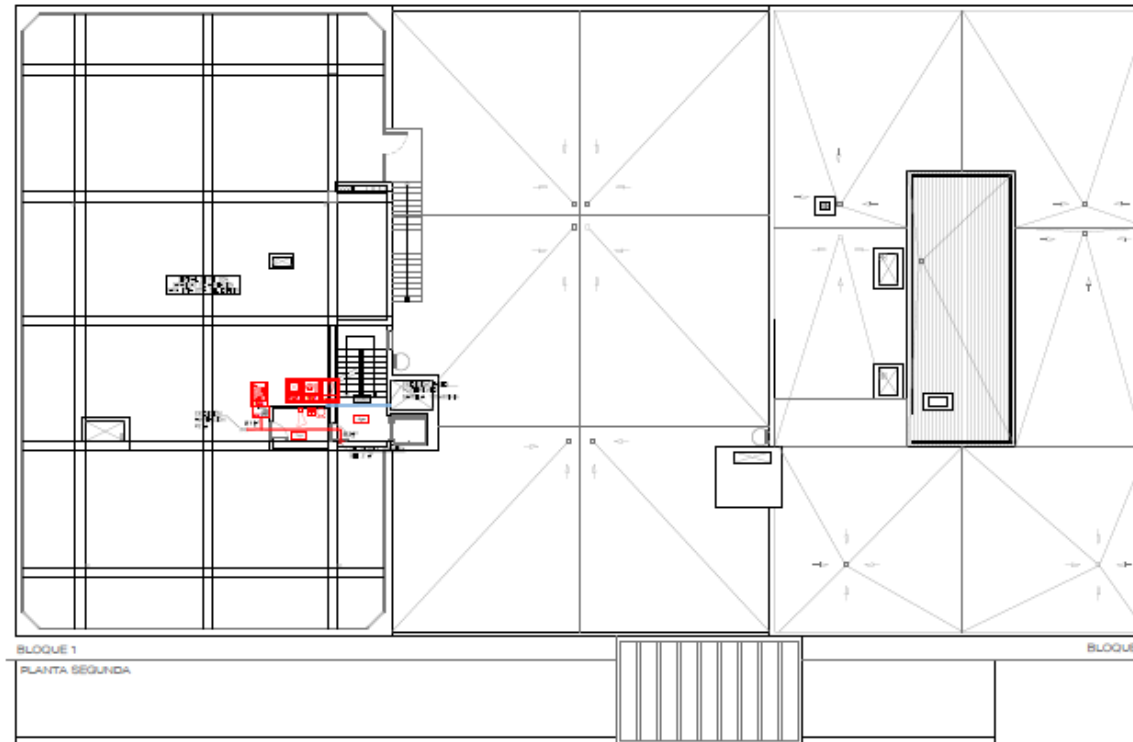

PROYECTO DE OBRAS DE RECONSTRUCCIÓN Y SUSTITUCIÓN DE LAS INSTALACIONES DE LA SEDE DEL BOLETÍN OFICIAL DE LA COMUNIDAD DE MADRID

COMISIÓN DE PRESIDENCIA, JUSTICIA Y ADMINISTRACIÓN LOCAL
BOLETÍN OFICIAL DE LA COMUNIDAD DE MADRID

PROYECTO: OBRAS DE RECONSTRUCCIÓN Y SUSTITUCIÓN DE LAS INSTALACIONES DE LA SEDE DEL BOLETÍN OFICIAL DE LA COMUNIDAD DE MADRID

FECHA: 15/05/2018

INSTALACIÓN DE PCL
PLANTA SEGUNDA

PROYECTO: PCI06

FECHA: 15/05/2018

PROYECTISTA: CARLOS SANCHO PÉREZ

PROYECTISTA: CARLOS SANCHO PÉREZ

PROYECTISTA: CARLOS SANCHO PÉREZ